TARİHÎ MACERALAR MECMUASI

TİMUR

NO 4

SEN NEHRİ ALTINDAKİ ZİNDAN

75 KURUŞ

FERDİ SAYISMAN

TİMUR

№4

SEN NEHRİ ALTINDAKİ ZİNDAN

KRALİÇE FREDEGONT VE KRALİÇE BRÜNHO NUN HİKÂYESİ...

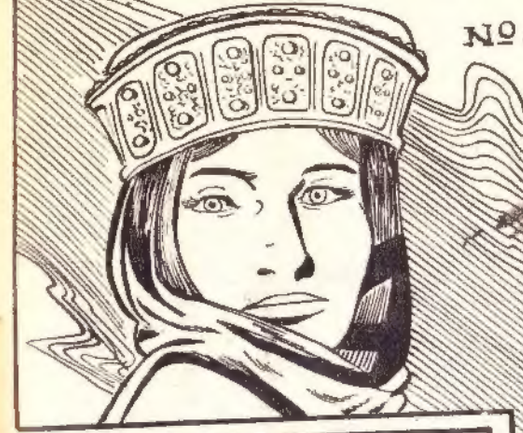

ROMA IMPARATORLUGUNUN SON ZAMANLARINDA, SAVAŞ-LARDA YORULMUŞ OLAN LEJYONLAR GALYAYA AKIN EDEN ASYALILARI DURDURAMIYORLARDI...ÇEŞITLİ GERMEN KABİLELERİ ROMA YOLLARININ BİRİNİN YAKININA YERLEŞMİŞLER VE ELLERİNE GEÇİRDİKLERİ TOPRAKLARDA HÜKÜM SÜRMEĞE BAŞLAMIŞLARDI---

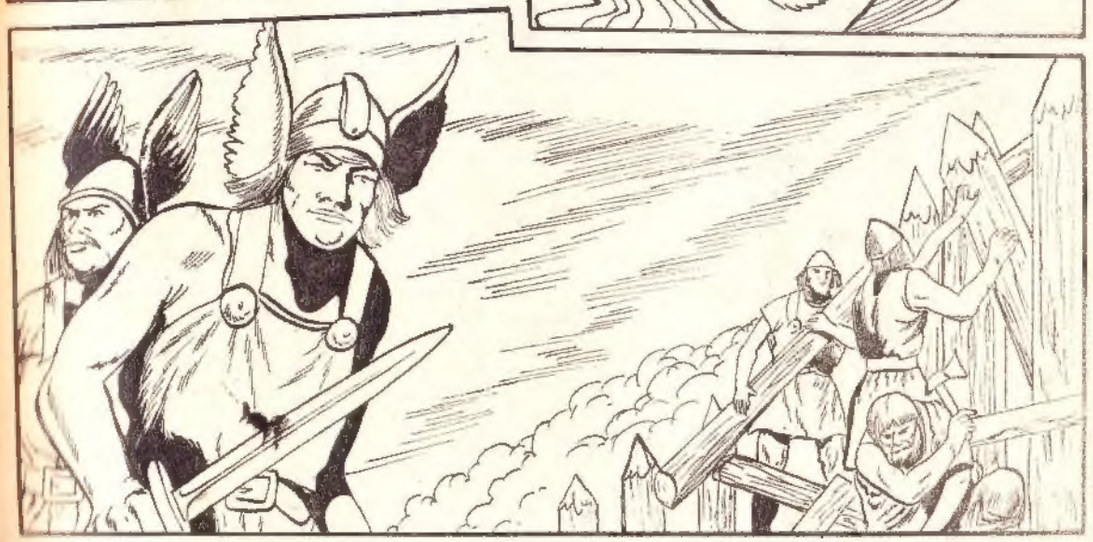

BAZEN KABİLELER BİRLEŞEREK TEK BİR ŞEF SEÇİYOR ONU BİR KALKANIN ÜZERİNE ÇIKARIP KRAL İLÂN EDİYORLARDI.. BEŞİNCİ YÜZYILIN ORTASINDA KİLDERİK BÖYLECE FRANKLARIN KRALI OLDU..

OĞLU KLOVİŞ SON ROMALILARI GERİ ATTI.. SENNEHRİNE KADAR İNDİ... SONRA BUGÜNKÜ BELÇİKA VE FRANSA YİTEŞKİL EDEN TOPRAKLARLA HOLLANDA VE ALMANYANIN BİR KISMINI ELE GEÇİRDİ...

ONDAN SONRA GENİŞ ÜLKESİ PARÇALANDI... İÇ SAVAŞLAR KRALLIĞI MAHVETTİ... SAYISIZ CİNAYETLER TARİHİN BU SAYFAŞINI KANA BULADI... KRALLAR NADİREN KENDİ DÖŞEĞİNDE ÖLDÜ... PEKÇOĞU ÇOCUKLARIYLA BOĞAZLANDILAR... İHTİRASLI VE MERHAMETSİZ İKİ KRALİÇE BU KARANLIK ÇAĞIN SEMBOLÜ GİBİYDİLER... ADLARI FREDEGOND VE BRÜNHOİDİ... AVRUPA ONLARIN VAHŞİ KİNLERİ YÜZÜNDEN KANA BOYANDI..

BU AZGIN, VAHŞİ TOPLULUKLAR ARASINDA TİMUR VE SOYDAŞLARI IRKLARINA SADIK SAVAŞÇILAR OLARAK KALDILAR... ETRAFTA HAK VE ADALETİN KURULMASI İÇİN ELLERİNDEN GELEN HER ŞEYİ YAPTILAR..

PARİSTE KRALİÇE FREDEGONTUN SARAYINDAKİ BİR SALONDA...

ÜZGÜNÜM FREDEGONT... FAKAT BEN BRÜNHONUN ELÇİSİYİM... ONA İHANET EDEMEM...

BRÜNHO'NUN... O CEHENNEMLİK ŞEYTANINMI?.. GÜZEL AMMA YARIN ŞAFAKLA TOPRAKLARIMDAN AYRILACAKSINIZ...

ORBALT CEVAP VERMEK İSTEDİ FAKAT KRALİÇE ÇOKTAN MÜŞAVİRİ İLE YÜRÜMÜŞTÜ... ODA ÖBÜR KAPIDAN ÇIKTI..

ORBALT HIZLI ADIMLARLA GEÇERKEN SALONA DÜŞMANCA BİR SESSİZLİK ÇÖKTÜ... SALONDAKİLERİN İSE „BAZILARI ARKALARINI DÖNDÜ BAZILARI YERE TÜKÜRDÜ"..

BÖYLECE ELÇİLİĞİN BAŞARISIZ OLDU ORBANT...! KİNCİ FREDEGONT'UN SÖZLERİNİ ANLATTIĞINDA KRALİÇE BRUNHO NE DİYECEK?..

FREDEGONT KADIN KILIĞINDA BİR DİŞİ KURTUR... BU İNSAN YÜZLÜ CANAVARIN VİCDANI NE CİNAYETLERLE KARARMIŞTIR..ONUN HAKARETLERİNE SABIRLA DAYANMAK GEREKTİ...

BURADA BEKLEYİN SENYOR!.. KRALİÇE GECİKMEZ..

İHTİYAR ADAM BİR PENCEREYE YANAŞTI VE SEN NEHRİNİN YALADIĞI SURLARLA ÇEVRİLİ PARİSE BAKTI.. BİRDEN...

İŞTE KRALİÇE !!!

FREDEGONTLA MÜŞAVİRİ LOŞ KORİDORDA İLERLİYORLARDI..

ELÇİYE BRUNHO İÇİN SÖYLEDİKLERİNİZ KULAĞINA GİDERSE CANSIKICI OLMAZMI ?

ELÇİ ONA BİR ŞEY ANLATAMIYACAK TASALANMA.. RAGONDA MESELEYİ HERZAMANKİ GİBİ HALLETMESİNİ SÖYLE..

O BİR ELÇİ!.. KRALİÇE BRUNHO DÖNMEDİĞİNİ GÖRÜNCE HAYRET EDER..

ÖNEMİ YOK!... RAGONT'A ELİNİ ÇABUK TUTMASINI SÖYLE...

BERTFRİT HAREKETSİZ MÜŞAVİRİN CEVABINI BEKLEDİ...

BAŞÜSTÜNE KRALİÇEM... EMİRLERİNİZ YERİNE GETİRİLECEK...

BUNDAN EMİNİM.. GÜLE GÜLE !

GİTTİLER..

BUNU YAPMALARINA GÖZ YUMAMAM... BU KADARDA FAZLA...

ORBALD!.. KAPI VURULUYOR..
BIRAK BEN AÇACAĞIM..

BEN BERTFRİD'İM. KRALİÇE FREDEGONTUN YAKIN ADAMLARINDANIM..
SENİ TANIYORUM!..GİR..!

BERTFRİD GECENİN YAKLAŞMASIYLA KARANLIKLAŞAN KORİDORA BİR GÖZ ATTI.. KİMSECİKLER YOKTU BAŞINI SALLADI VE GİRDİ...

UŞAKLARINA İTİMADIN VARMI?
KENDİM KADAR.. NE OLDU?..

ORBALD!.. HÜKÜMDARIMA DAİMA SADAKATLE HİZMET ETTİM... FAKAT CİNAYETLERİNE KATILMAK İSTEMEM... TESADÜFEN BİR TANESİNİN DAHA AZURUKLARINI ÖĞRENDİM..

KAÇMALISIN ORBALT!.. KRALİÇE ÖLDÜRÜLMENİ EMRETTİ...

NE DİYORSUN İHTİYAR? KRALİÇE BENİ ÖLDÜRTMEKMİ İSTİYOR?
FREDEGON SENİ ELDE EDECEĞİNİ SANDI..SEN REDDETTİN..

YARIN SABAH YOLUNUZDA ASKERLER PUSUDA OLACAKLAR
FAKAT BEN KRALİÇE BRUNHONUN ELÇİSİYİM..

BUNUNLA BİRLİKTE YOLLUNUZ ŞATONUN ÖNÜNDEN GEÇİYOR.. YARDIMA İHTİYACINIZ OLURSA BENİM ADIMA OĞLUMDAN İSTEYİNİZ...

İŞTE KAPILAR AÇILIYOR..
SAĞOL BERTFRİT. HOŞÇA KAL..

BU SIRADA KRALİÇENİN SARAYINDA...
KRALİÇE SİZE GÜVENİYOR RAGOND.. ONLAR TEMİZLENMELİ...
ONLAR YOLA ÇIKMAĞA HAZIRLANINCA BU İŞ BİTMİŞ OLACAK..

FAKAT, SEN, NEHRİ KÖPRÜSÜNÜN BAŞINDAKİ ATLILAR KİM?..

BİRKAÇ SAAT SONRA--
İŞTE BİR MEŞALE

GELİNİZ!... ŞEHRİN KAPILARI AZ SONRA AÇILACAK. ATLAR SİZİ BEKLİYOR... SİZİNKİLER AHIRDA KALDI.. DAHA GEÇ YOLA ÇIKACAĞINIZI SANACAKLAR

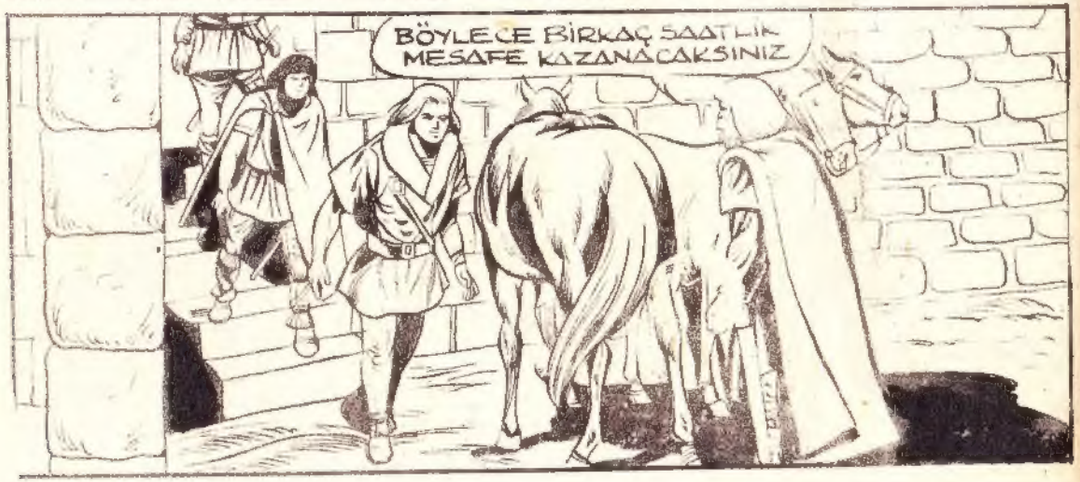
BÖYLECE BİRKAÇ SAATLIK MESAFE KAZANACAKSINIZ

ÜÇ ATLI, ORBALT BAŞTA OLMAK ÜZERE KALKAR KÖPRÜYÜ GEÇİP NEHRİN ÖBÜR KIYISINA VARDILAR. BİRDEN...

SARAYIN BİR KULESİNİN TEPESİNDEN KESKİN BİR BORU SESİ DUYULDU... MUHAFIZLAR İRKİLDİ..

KAPILARI KAPAYIN..!

İLERİ AR-! KADAŞLAR..

DURDURUN ONLARI..

RAGOND, KULENİN MERDİVENLERİNİ BİR KOŞUDA İNDİ

ATLARA!... AV ELİMİZDEN KAÇIYOR

BÜYÜK SALONUN YAKININDA YAŞLI BERTERİT FREDEGOND'UN SESİNİN ÇINLAMALARINI IŞITTİ...

KRALİÇEYİMİ GÖRECEKSİNİZ?.. İYİ BİR ÖĞÜT...ONDAN SAKININ..!-

NASIL KAÇABİLDİKLERİNİ ÖĞRENMEK İSTİYORUM.. KAPILARDAKİ BÜTÜN MUHAFIZLAR İŞKENCEYE KONSUN AHIR UŞAKLARI KONUŞUNCAYA KADAR KIRBAÇLANSIN..

BIRAKIN! GEÇEYİM...

BU KADAR SUÇSUZ İNSANA İŞKENCE ETMEK BOŞUNA FREDEGOND--- KRALİÇE BRÜNHONUN TEMSİLCİLERİNİ HÜRRİYETE YOLLAYAN BENİM..

SENMİ?... BANA İHANET ETTİN HA?

KRALİÇE BRÜNHOYA ELÇİSİNİN SAĞ SALİM GERİ DÖNEÇEĞİNE SÖZ VERDİN... BEN BUNU YERİNE GETİRDİM--

EMİRLERİMİ BOZMAĞA CÜRET ETTİN.. BUNU PAHALI ÖDEYECEKSİN.. MUHAFIZLAR..

MUHAFIZLAR BU ADAMI ZİNCİRE VURUN.. ZİNDANA ATIN... ORADA KALSIN..

MUHAFIZLAR İHTİYATLA İLERİ BİR ADIM ATTILAR ....

HAYDİ BANA KARŞI KİM ELİNİ KALDIRACAK BEN BİR İHTİYARIM GÜÇLÜK ÇEKMEZSİNİZ..

YAŞLI KURDUN DİŞLERİNDEN HALA KORKUYORLAR..

BU SIRADA ARKASINDA..

YAKALAYIN ONU..

TUTUN!.. İPLERİ VERİN!

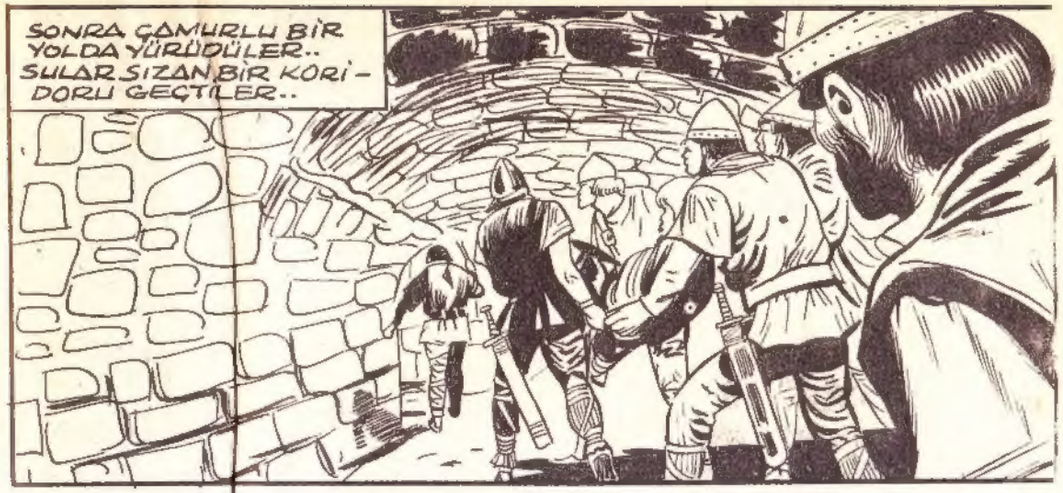

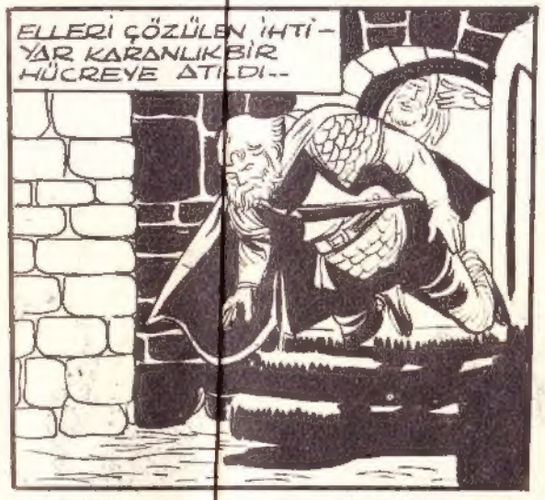

AĞIR KAPI TAVANDA YANKILAR YAPARAK KAPANDI.. ÜRGÜ - LER SÜRÜDÜ.. BERTFRİD YALNIZ KALDI.

AYNI SAATTE BERTFRİD-İN KULE HALİNDEKİ VİLLASINDA AYNI NEHRİN KIYISINDA YENİ BİR GÜN NEŞE İLE BAŞLIYORDU...

DİKKAT ET TİMUR SANA GİZLİ BİR OYUN GÖSTERECEĞİM..

AZ SONRA, GÜNEŞTE PARILDAYAN İKİ ÇELİK ÇARPIŞTI...

HA, HA, HA-... BOŞUNA ROMUALD SENİN BÜTÜN OYUNLARINI ÖĞRENDİM..

FAKAT YAŞLI SİLAHŞÖR YENİ BİR HÜCUM YAPTI...

BRAVO

KIMILDAMA SÖNYOR... İŞTE ÖĞRENMEDİĞİN BU...

YERE YIKILMADIKÇA BİR DÜŞMANDAN KURTULDUĞUNUZA ASLA İNANMAYIN

HAKKIN VAR ROMUOLD

DİNLEYİNİZ!.. BORULAR ÇALIYOR..

ÇABUK GÖZETLEME KULESİNE..

NE VAR ?

PARİŞ YOLUNDA İKİ ATLI DÖRT NALA GELİYORLAR..

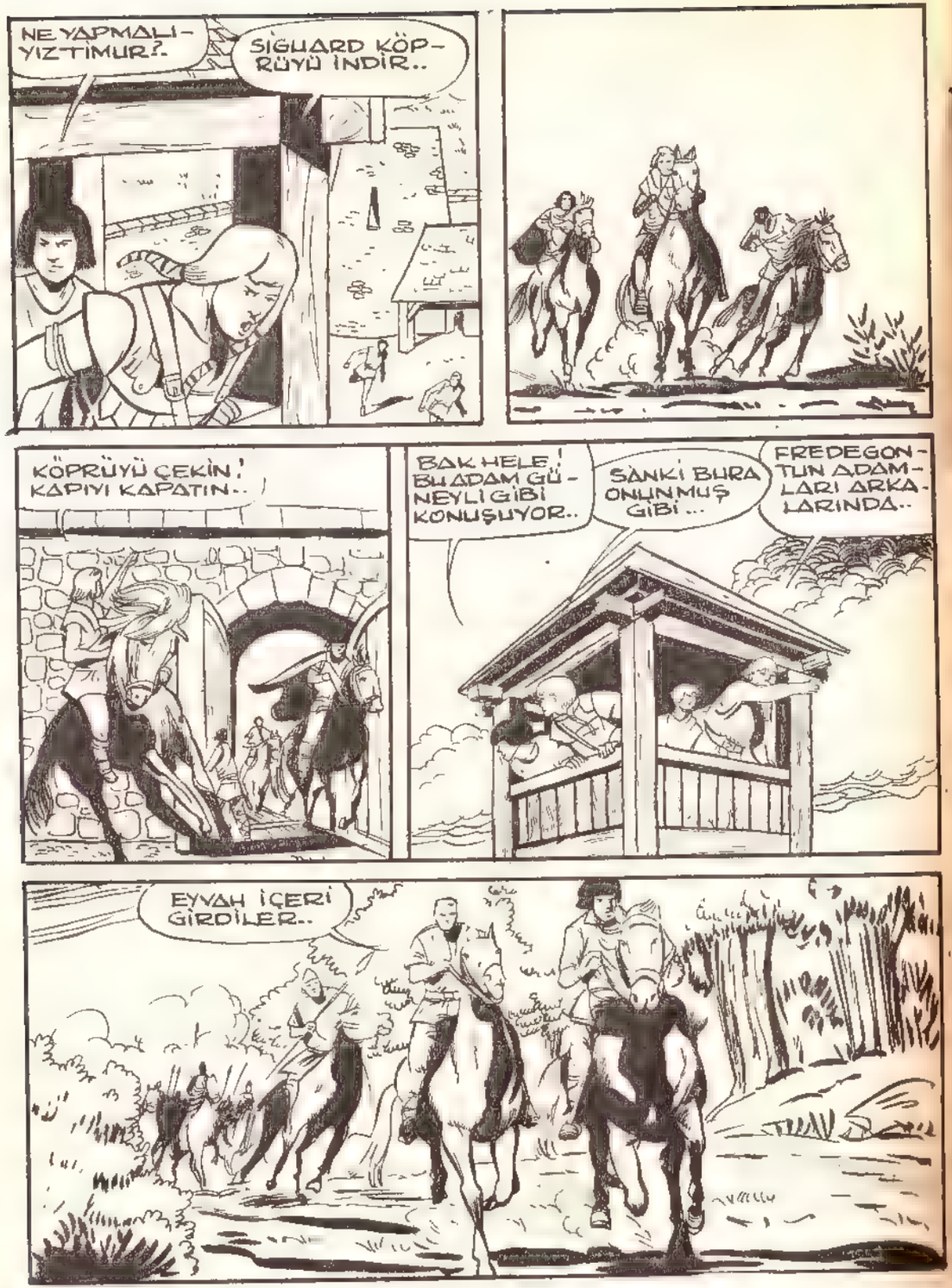
NE YAPMALI-YIZ TİMUR?..
SİGUARD KÖPRÜYÜ İNDİR..
KÖPRÜYÜ ÇEKİN! KAPIYI KAPATIN..
BAK HELE! BU ADAM GÜNEYLİ GİBİ KONUŞUYOR..
SANKİ BURA ONLUNMUŞ GİBİ...
FREDEGON-TUN ADAMLARI ARKALARINDA..
EYVAH İÇERİ GİRDİLER..

HEY! GUNTRAM... BERTFRİD'İN OĞLU... KRALİÇE FREDEGOND ADINA BU ÜÇ ADAMI BİZE VERMENİZİ EMREDİYORUM..!
SEN MİSİN RAGOND BUDALASI?!- BİR SARAY ADAMININ EVİNİN DOKUNULMAZLIĞI OLDUĞUNU BİLMİYOR MUSUN?
FREDEGON-TUN BU ADAMLARI NE YAPACAĞINI ALLAH BİLİR...
SON DEFA SÖYLÜ-YORUM.. İTEAT EDİN YOKSA FENA OLUR...
GİTTİLER SENYÖR BOŞUNA YORULMAYIN..
BU SIRADA TİMUR VE GONDULF AVLUYA İNMİŞLERDİ... KENDİLERİNE SIĞINMAK İSTİYENİ HEMEN TANIDILAR..
FAKAT BEN SİZİ TANIYORUM... SİZ KRALİÇE BRÜNHO'NUN ELÇİSİSİNİZ... NE OLDU...

KRALİÇE BRÜNHONUN ELÇİSİ HEMEN BELİNDEKİ KILICI ÇIKARTARAK ONLARA DOĞRU UZATTI...

İŞTE KILICIM GUNDOLF!... BERTFRİD'İN OĞLU... BU GEÇE BABAN BANA KRALİÇENİN BENİ ÖLDÜRMELERİ EMRİNİ VERDİĞİNİ SÖYLEDİ... SİZE SIĞINABİLECEĞİMİ AÇIKLADI... KABUL EDERSENİZ KONUĞUNUZ OLURUM.

BABAMIN KONUĞUSUNUZ... KILICINIZ SİZDE KALSIN..

KILICINIZ FREDEGONT İÇİN LÂZIM OLACAK

DİNLEYİN!.. BORU SESİ GELİYOR..

BU SIRADA FREDEGONTUN ADAMLARI DIŞARDA ANİDE TOPLANMIŞLARDI...

İŞTE RAGOND KULENİN ÜZERİNDE..

SİZE BİR BULUŞMA ŞANSI DAHA VERİYORUM... YOKSA KRALİÇE BURAYI YERLE BİR EDECEK..

SİZLERİDE FELÂKETE SÜRÜKLİYEMEM.. ONA TESLİM OLACAĞIM..

SAKA EDİYORSUN ORBAND.. BABAM SENİ BİZE EMANET ETTİ... SENİ KORUYACAĞIZ...

SİRLERİ GERÇEKTEN İSTİYORMUSUN RAGOND?

AHA! TİMURUN AKLI BAŞINA GELİYOR... ONLARI ELBETTE İSTİYORUM..

PEK ÂLÂ.. GELAL!.. DEMİRCİ BANA BİR SİLÂH YAPTI ONU DENEMEK İSTİYORUM..

TİMURUN BU SÖZÜ – NE FENA HALDE İÇERLEYEN RAGOND GERİYE DÖNÜP EMİR – LER VERMEĞE BAŞLADI---

SİGVALD, VADDEN!--- KÖPRÜNÜN ZİNCİRİNE HÜCUM EDİN---VE SEN URSİO PARİSE KOŞ KRALİÇEDEN KUVVET İSTE..

KÖPRÜNÜN ZİNCİRİNE YOLLADIĞIN BU ADAMLAR ÖLECEKLER---

KES!-- İÇERDEKİLER KRALİÇENİN ADAMLA – RINI ÖLDÜRMEĞE CE – SARET EDEMEZLER..

BANA BİR YAY İLE OKLAR VER.. ŞUNLA – RA BİR DERS VEREYİM..

DUR TİMUR!... RAGOND KUVVET GETİRTMEK İÇİN ADAM GÖNDERDİ. ŞİMDİLİK KARŞI KOYMAYALIM..

PEKİ GON – DULF NE YAPACAĞIZ?

NEDE OLSA BABANIN MİŞAFİRLE – RİNİ TEŞHİR ETMEK NİYETİNDE DE – ĞİLSİNDİR!-- KORKUYORMUSUN?-- FREDEGOND'UN BİR ZİNDANINDA BOĞULUP ÖLMEKTENSE ÇARPIŞA – RAK ÖLMEĞİ TERCİH EDERİM..

GONDULF'UN FİKRİ – Nİ TAM MANASİYLE ANLAYAMIYAN TİMUR BİRDEN TELAŞA KAPILMIŞTI... FAKAT GONDULF HEMEN İZAH ETTİ..

BENİ YALNIŞ ANLADIN TİMUR.. BABAMI VE KIZ KARDEŞLERİMİ DÜŞÜNÜYORUM.. MUHAKKAK YAŞA – MAMIZ VE BU KURT SÜRÜSÜNDEN KURTULMAMIZ LAZIM..

BİRKAÇ DAKİKA SONRA..

HAKKIN VAR GON – DULF... NE YAPA – CAĞIMIZI İYİ BİLME – LİYİZ..

TEK OK ATILMADI.. BU APTALLAR KRALİÇENİN KENDİLERİNİ AFFEDECEĞİNİ SANIYORLAR..

HARDİ SALLANMA!.. BU NEREDEYSE KOPACAK...

OLDU... İŞTE ZİNCİRLER KOPUYOR.

ÇUKURA ATLA!.. KÖPRÜ DÜŞÜYOR..

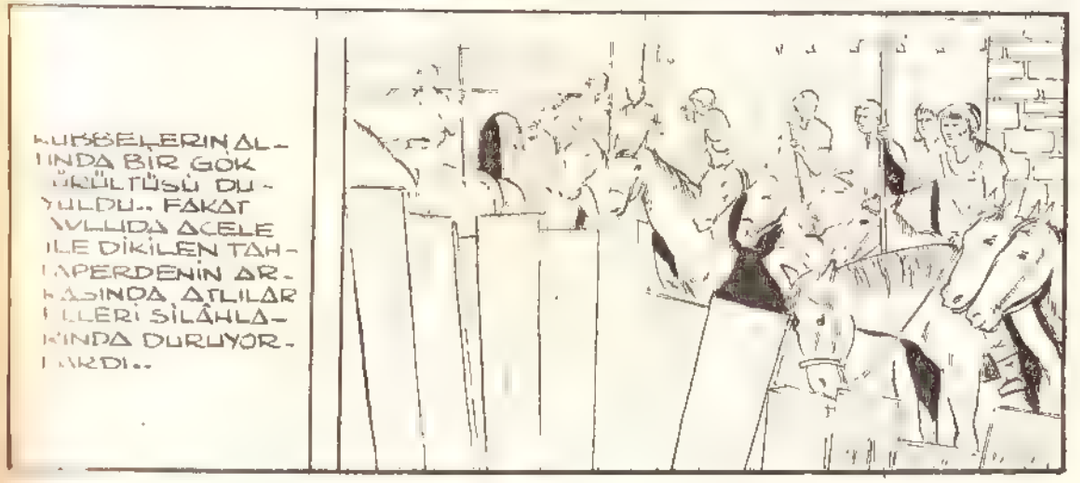
KUBBELERİN ALTINDA BİR GÖK GÜRÜLTÜSÜ DUYULDU.. FAKAT AVLUDA ACELE İLE DİKİLEN TAHTAPERDENİN ARKASINDA, ATLILAR ELLERİ SİLÂHLARINDA DURUYORLARDI..

EĞLENCELİ OLMAĞA BAŞLADIĞINI HİSSEDİYORUM..

TİMUR BEN BIRAKMAK MECBURİYETİNDE KALACAĞIMIZ ESKİ EVİMİZİ DÜŞÜNÜYORUM..

KAPIYI ZORLAMAK BOŞUNA RAGONT... YARI ARALIK BIRAKMIŞLAR..

HÜCUM!...

RAGOND KAPININ MAKSATLI AÇIK BIRAKILDIĞINI FARK EDEMEDEN HEMEN İÇERİ DALDI...

GELİYORLAR... ŞU RAGOND SERSEMİ BİRAZ ŞAŞIRACAK..

BIR ANDA KALE ÇERSİ ZAFER ÇIĞLIKLARIYLA DOLDU SANKI HER ŞEY OLUP BİTMİŞTİ..

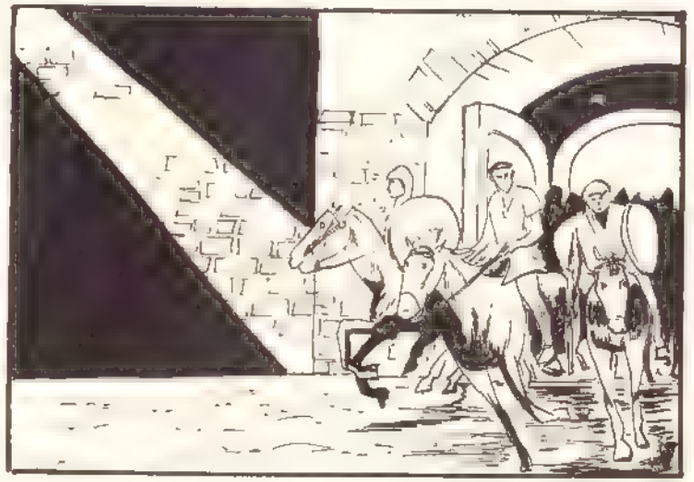

BUDA NE? AVLU BOMBOŞ...
RAGOND!.. KAÇIYORLAR... BİZE OYUN OYNADILAR..
BUNU DÜŞÜNEMEDİK..
ACELE EDELİM... YOL SERBEST.. FAKAT UZUN ZAMAN DEĞİL..
DURDURUN ŞUNLARI... TAKİP EDİN!.. OKÇULAR MAZGALLARA...
EH ORHAL BU FİKİR HOŞUMA GİTTİ...

HERKEŞ HENDEĞİ AŞTI TİMUR..
GELİYORUZ! ROMUALD...
ŞU TAHTAPERDEYİ AŞIN... KAÇIYORLAR..
İLERİ ÇOCUKLAR KURTULDUK..

FAKAT ORBAND-IN VURULMUŞ OLDUĞUNU BİLMİYORLARDI.. FAKAT...

TALİHSİZ VE KAHRAMAN ELÇİ ORBAN'I TİMUR HEMEN KUCAKLAYARAK ATTAN İNDİRDİ..

ONU ŞU AĞACIN DİBİNE İNDİR!

KONUKSEVERLİĞİNİZE TEŞEKKÜR EDERİM... SİZ GERÇEK YİĞİTLERSİNİZ... TANRI SİZİ KORUSUN!

HAYDİ GEL GONDULF!... ARTIK BİTTİ... RAGOND'UN ADAMLARININ PEŞİMİZDE OLDUĞUNU UNUTMA--

NEBİOĞLU OFSET

BAŞTANBAŞA RESİMLİ

ÇOCUK MAŞALLARI

32 SAHİFE TAMAMEN RESİMLİ OLARAK

ÇIKTI

FIATI 60 KURUŞ

MONTANA - HAFTALIK MECMUA SAYI-4
10 - MART - 1964 - BASKI NEBİOĞLU OFSEI
SALI GÜNLERİ ÇIKAR. SAHİBİ! AHMET YAZICI. ADRES: NURU-
SAİT YURDAGÜL. MESUL MÜDÜR: OSMANİYE CAD. YADIGÂR HAN KAT 2-NO. 12 CAĞALOĞLU İSTANBUL.